



Dr. Mücahit KIVRAK¹

¹ BAÜN Edremit Myo

Zeytincilik ve Zeytin İşleme Teknolojisi Programı



kivrak@gmail.com

0505 772 44 46



Nasıl ifti Olunur?

Nasıl Zeytinci Olunur?

Ders notu:2

Ziraat Odasına kayıt ve Çiftçi Kayıt Sistemi



Çekirdekten yetiştirme nasıl olur
izleyelim.



*Dört mevsime uyan,
açlık tehlikesini önleyen,
ekonomik krizlere mani olan,
sanayi ve ticaretin muhtac olduğu
ADAM!...*

TÜRK ÇİFTÇİSİ

ONA,

BÜTÜN MİLLETİN

ŞÜKRAN BORCU VARDIR.

T.Z.O.B.

Ziraat Marşı

Sürer, eker, biçeriz, güvenip ötesine

Milletin her kazancı, milletin kesesine,

Toplandık baş çiftçinin Atatürk'ün sesine,

Toprakla savaş için ziraat cephesine.

Biz ulusal varlığın temeliyiz, köküz,

Biz yurdun öz sahibi, efendisi köylüz.

İnsanı insan eden, ilkin bu soy, bu toprak.

En yeni aletlerle en içten çalışarak,

Türk için yine yakın dünyaya örnek olmak,

Kafa dinç, el nasırlı, gönül rahat, alın ak.

Biz ulusal varlığın temeliyiz, köküz.

Biz yurdun öz sahibi, efendisi, köylüz.

Kuracağız öz yurttta, dirliği düzenliği.

Yıkıyor engelleri, ulus egemenliği

Görsün köyler bolluğu, rahatlığı, şenliği.

Bizimdir o yenilmek bilmeyen Türk benliği.

Biz ulusal varlığın temeliyiz, köküz.

Biz yurdun öz sahibi, efendisi, köylüz.

Güfte: Behçet Kemal ÇAĞLAR (1940'lı yıllar)

Beste: Ahmet Adnan SAYGUN

Ziraat marşı

Birinci Köy ve Ziraat Kalkınma Kongresi (Ankara, 1938) kitabının içerisinde yer almıştır.

Yeni kurulun ülkenin temeli tarımla atılmaya çalışılmıştır.

Ziraat Odasına Kayıt için gerekli evraklar

- 1 – nüfus müdürlüğünden veya e devlet üzerinden vukuatlı nüfus kayıt örneği
- 2 – nüfus cüzdanı fotokopisi (3 adet)
- 3 – tapu fotokopisi (2 adet)
- 4 – araziler kiralık ise kira sözleşmesi ile tapu fotokopisi
- 5 – hayvan sahipleri için ilçe tarım müdürlüğünden aşı karnesi veya işletme belgesi
- 6 – hayvan sahipleri için sahiplik belgesi (muhtarlık tasdkli)
- 7 – e devletten ikametgah
- 8 – çiftçi kütüğü muhtardan mühür ve imzalı (fotoğraf üzeri muhtar mühür tasdikli)

BİTKİSEL ÜRETİME DESTEKLEME ÖDEMESİ
BAŞVURU DİLEKÇESİ

Bolukent Edremit İl/İlçe Gıda Tarım ve Hayvancılık Müdürlüğüne

5488 Sayılı Tarım Kanunu'nun 19'uncu maddesi ve Bitkisel Üretim Destekleme Ödemesi Yapılmasına Dair Tebliğ (Tebliğ No:) gereğince Çiftçi Kayıt Sistemine kayıtlı olan ve söz konusu Tebliğ hükümlerine uyacak şekilde tarımsal üretimde bulunduğum tarım arazisi için destekleme talep formunda (Ek-4) (X) işareti ile işaretlemiş olduğum desteklemelerden yararlandırılmam ve bu ödemelerin T.C. Ziraat Bankasında açılan/açılacak hesabıma aktarılması için gereğini arz ederim.

Destekleme müracaatlarına ilişkin istenilen belgeleri Tebliğde belirtilen süresi içerisinde il/ilçe müdürlüğüne teslim etmediğim takdirde desteklemelerden yararlandırılmayacağımı ayrıca ödemeye ilişkin düzenlenen ve askıya çıkarılan icmallere, askı süresi içerisinde itiraz etmediğim takdirde kesinleşmiş icmal bilgilerinin doğruluğunu kabul etmiş sayılacağıma, söz konusu ödemeyi Karar ve Tebliğ esaslarına aykırı olarak haksız yere aldığımı tespit edilmesi halinde, aldığım ödemeyi, ödeme tarihinden itibaren işleyecek gecikme zammı ile birlikte, gayrikabil-i rucu hiçbir itiraz beyan etmeden, ilk talepte 6183 sayılı Amme Alacaklarının Tahsil Usulü Hakkında Kanun hükümleri çerçevesince geri vermeyi kabul ve taahhüt ederim.
...../...../201...

Adı ve Soyadı : Mücahit Furuk
T.C. Kimlik No : 63181918102131517
Telefon : 05057724446
Adresi : Akın M.ö.h. 436. Sok. No: 1315 Edremit
İmza :

Evrak Kayıt Tarihi	
Evrak Kayıt Numarası	
Döner Sermaye Makbuz No	
Dilekçe Kabul Eden Personel	

BİLGİ PAYLAŞIMI İZİN BELGESİ

6698 Sayılı Kişisel Verilerin Korunması Kanunu kapsamında Çiftçi Kayıt Sisteminde kayıtlı bilgilerimin Gıda Tarım ve Hayvancılık Bakanlığının belirlediği şartlarda paylaşılmasını kabul ediyorum.

Adı Soyadı : Mücahit Furuk
Adresi : Edremit Edremit 4140
Yaylaönü Cad. No: 9
Edremit Bolukent

İmza

ÇİFTÇİ KAYIT SİSTEMİ BAŞVURU DİLEKÇESİ

27.05.2014 Tarih ve 25788 Sayılı Resmi Gazete’de yayımlanan Çiftçi Kayıt Sistemi Yönetmeliği Gereği 2016 üretim sezonunda arazilerimde yetiştireceğim ürünlerin Çiftçi Kayıt Sistemimde kaydı/güncellenmesi için gereğini arz ederim.../.../.....

Adı Soyadı : MÜCAHİT KIVRAK

T.C.Kimlik No : 63898023582

Telefon No Ev : 3854595

GSM : 05057724446

Adres : BAĞN EDREMIT M40

İmza : Yedigöller Cad. No: 9
Edremit Bolukuru

(Handwritten signature)

T.C. SARIGÖL ZİRAAT ODASI ÇİFTÇİLİK BELGESİ

Kişisel Bilgileri

T.C. Numarası	63898023582	Çiftçi Kayıt Tarihi	04.03.2016
Adı	MÜCAHİT	Vergi Numarası	
Soyadı	KIVRAK	Sicil Numarası	15752
Baba Adı	HASAN	Banka Hesap No	
Anne Adı	DUDU	Belge Tanzim Tarihi	09.12.2016
Doğum Tarihi	11.08.1978	Belge Numarası	2934
Doğum Yeri	SULTANHİSAR	Sosyal Güvenlik No	
İli	MANİSA	Çiftçi Derecesi	
İlçesi	SARIGÖL		
Köy / Mahallesi	AFŞAR		
İkametgah Adresi	5 - AKSES YAPI KOOP. 13 - 436 SK. - AKÇAY - EDREMIT - BALIKESİR(AKÇAY MAH. 436 SK. AKSES YAPI KOOP. SİTESİ NO: 13 İÇ KAPI NO: 5 EDREMIT / BALIKESİR)		

Arazi Varlığı

Arazi Türü	Sulama	Hisse T.	Ada	Parsel	Ana M. m ²	Pay/Payda	Hisse M.m ²	İl / İlçe / Köy / Mah.
Zeytinlik	Sulu	0	652	17.550,00	1/1	17.550,00	MANİSA SARIGÖLAFŞAR	
ALT TOPLAMLAR		Sulu Arazide		Kuru Arazide		Genel Toplam		17.550,00
		Sahipli		Sahipli		Sulu Arazi		17.550,00
		Kira/Ortak/Muv.		Kira/Ortak/Muv.		Kuru Arazi		

Ekilen Ürün Varlığı

Ekilen Ürün T.	Ekiliş Durumu	Sulama	Ekiliş	Ekiliş m ²	Ada	Parsel	Arazi T.	Ağaç
Yağlık zeytin		Sulu	1.Ekiliş	17.550,00	0	652	Zeytinlik	0
ALT TOPLAMLAR		Birinci Üründe		İkinci Üründe		Serada		
		Sulu		Sulu		Sulu		
		Kuru		Kuru		Kuru		

Ekilen Ürün Genel Toplam

Ekilen Ürün T.	Toplam Ekiliş m ²
Yağlık zeytin	17.550,00

Hayvansal Varlığı

Cinsi	Türü	Miktar	Cinsiyet
-------	------	--------	----------

Alet / Makine Varlığı

Alet/M. Adı	Marka	Model	Üret.T.	Gücü	Adet
ALT TOPLAMLAR	Toplam Alet/Makine Varlığı				0

Bina / Tesis Varlığı

Bina/Tesis Adı	Ebadı	İ.Yılı	Adet	Kapasite	Birim
ALT TOPLAMLAR	Toplam Bina/T. Varlığı				0

İş bu belge Gelir Vergisi Kanununun 53.maddesi ile 6964 sayılı Kanununun 5184sayılı kanuna 3/le ve 12/f maddeleri gereğince düzenlenmiş olup, çiftçi kütüğünde mevcut kayıtlara uygundur.

Veriliş Nedeni : 2017 ÇKS

ZİRAAT ODASI ÇİFTÇİ KÜTÜĞÜ

Çiftçinin Kimliği		Nüfusa Kayıtlı Olduğu Yer		Üyeliği	
Adı		İli		Çiftçi Kütük No	
Soyadı		İlçesi		Çiftçi Derecesi	
Baba Adı		Bucağı		Yıllık Üye Aidatı	
Doğum Yeri		Köyü		Yıllık Geliri	
Doğum Tarihi		Mahallesi		Aile Efradı	
Medeni Hali		Aile Sıra No		Bakmakla Sorumlu Olduğu	15 Yaşından Küçük 15 Yaşından Büyük
Tahsili		Cilt No		Kız Evlat	
Sosyal Güvenlik No.		Sıra No		Erkek Evlat	
Vergi No.		Kimlik No		Bağ-Kur No	
İkametgah Senedi					

FOTORAF

TARIMSAL VARLIĞI

Arazi Varlığı	Sulu-Dekar		Susuz-Dekar		Cinsi	Ektiği Başlıca Ürünler-Dekar	
	Sahipli	Kira-Ortak	Sahipli	Kira-Ortak		Sulu-Dekar	Kuru-Dekar
a) Tarla Arazisi							
b) Bahçe Arazisi							
-Fidanlık							
-Meyvelik							
-Sebzecilik							
-Bağ							
-Zeytinlik							
c) Mera ve Çayır Arazisi							
Ç) Kavaklı ve							
TOPLAM							

Hayvan Varlığı		Alet-Makine Varlığı		Bina, Tesis ve Arsa Varlığı		
Cinsi	Adet	Cinsi	Adet	Yaşı	Cinsi	Adet
1)						
2)						
3)						
4)						
5)						

Çiftçilik Dışı Uğraşısı		Çiftçinin Alacak ve Borçları (TL)				
Yıllık Kazancı	Alacakları	TL.	Borçları			
			İpotek Karşılığı	Şahıs Kefaleti	Menkul Karşılığı	
Resmi Kuruluşlarda	Resmi Kuruluşlardan		Ziraat Bankasına			
Özel ve Tüzel Kişilerde	Özel-Tüzel Kişiler		Özel-Tüzel Kişilere			
Özel İşinde	Gerçek Kişilerden		Gerçek Kişilere			
Gerçek Kişilerde	Kooperatiflerden		Kooperatiflere			
Diğerlerinde	Diğerlerinden		Diğerleri			
TOPLAM	TOPLAM		TOPLAM			

Çiftçi Kütüğüne esas olan bu beyannamede bildirdiğim bilgilerin tamamen doğru olduğumu kabul ederim. _____ İMZA

6964 sayılı kanuna ilişkin tüzüğün 5. Maddesi uyarınca düzenlenen ve çiftçi kütük kaydına esas olan işi beyannamede verilen bilgilerin doğruluğunu ve beyan altındaki imzanın (mühür,parmak izinin) beyan sahibine ait olduğunu tasdik ederim. _____ Köyü Muhtarı

NOTLAR :

ÇİFTÇİ KAYIT FORMU

EK - 1

A- Kişisel Bilgiler

A 1. T.C. Kimlik / Vergi No	6388023562					
A 2. Adı, Soyadı	MÜCAHİT KIVRAK					
A 3. Baba Adı	HASAN					
A 4. Ana Adı	DUKU					
A 5. Cinsiyeti	ERKEK					
A 6. Doğum Tarihi (Gün/Ay/Yıl)	11/08/1978					
A 7. Telefon No	Cep: 0557724446	Sabit: 2663735750				
A 8. E- Posta	kivrak@gmail.com					
A 9. Başvuru Tarihi	30/06/2017					
A 10. Başvuru No	1394					
A 11. Adres Bilgileri	İlçe: BALIKESİR					
A 12. İl	EDİRNE					
A 13. İlçe	AKÇAY					
A 14. Köy / Mahalle						
A 15. Eğitim Durumu	Okur-yazar ama bir okul bitirmedir	<input type="checkbox"/>	Okuma-yazma bilmiyor	<input type="checkbox"/>	Okul	<input type="checkbox"/>
	İlköğretim	<input type="checkbox"/>	Ortaokul veya meslek ortaokul	<input type="checkbox"/>	Genel İse	<input type="checkbox"/>
	Meslek veya teknik İse	<input type="checkbox"/>	3 veya 4 yıllık yükseköğretim	<input type="checkbox"/>	4 yıllık yükseköğretim veya fakülte	<input type="checkbox"/>
	5 veya 6 yıllık fakülte	<input type="checkbox"/>	Yüksek İse	<input checked="" type="checkbox"/>	Doktora	<input type="checkbox"/>
A 16. Tarımsal Sulama Elektrik Aboneliği	Var	<input type="checkbox"/>	Yok	<input checked="" type="checkbox"/>		
A 17. Tarımsal Sulamada Elektrik Enerjisi Kullanmadığını Beyan ve Taahhüt Ederim (Aboneliği Yok İse)	<input checked="" type="checkbox"/>					

Yukarıda yer alan ve bu form ekinde beyan edilen bilgilerin Sakağınıza Çiftçi Kayıt Sistemine kayıt talebiyle;

Gereğini arz ederim.

Başvuru Sahibi
İmza

Dosya Kabul Görevlisinin		Veri Giriş Görevlisinin	
Adı Soyadı			
Unvanı			
Tarih			
İmzası	FATMA TURAN İzmir Akademi		

TARIM İL MÜDÜRLÜĞÜ
DÖNER SERMAYE İŞL.
EDİRNE - BALIKESİR
TEL: 0266 373 11 93
KARESİ VD. 4700571749
TEŞEKKÜR EDERİZ

Fiş NO:0008 30/06/2017
SAAT 10:54

ÇKS 11-50 da.
%18 *10,00

KDV *1,53
TOP *10,00

NAKİT *10,00
KASİYER 1

KURUMLAR VERGİSİNDEN
MUAFTIR

MF

FF 07000427

10.07.2023

© zeytinist

kivrak@gmail.com

12

T.C.
EDREMİT/BALIKESİR ZİRAAT ODASI
ÇİFTÇİLİK BELGESİ

Kişisel Bilgileri

T.C. Numarası	63898023582		Çiftçi Kayıt Tarihi	15.01.2016
Adı	MUCAHİT		Vergi Numarası	
Soyadı	KIVRAK		Sicil Numarası	7945
Baba Adı	HASAN		Banka Hesap No	
Anne Adı	DUDU		Belge Tazim Tarihi	30.06.2017
Doğum Tarihi	11.08.1978		Belge Numarası	1323
Doğum Yeri	SULTANHİSAR		Sosyal Güvenlik No	
İli	MANİSA		Çiftçi Derecesi	
İlçesi	SARIGÖL			
Köy / Mahallesi	AFŞAR			
İkametgah Adresi	5 - AKSES YAPI KOOP. 13 - 436 SK. - AKÇAY - EDREMİT - BALIKESİR (AKÇAY MAH. 436 SK. AKSES YAPI KOOP. SİTESİ NO: 13 İÇ KAPI NO: 5 EDREMİT / BALIKESİR)			

Arazi Varlığı

Arazi Türü	Sulama	Hisse T.	Ada	Parsel	Ana M. m ²	Pay/Payda	Hisse M.m ²	İl / İlçe / Köy / Mah.
Zeytinlik	Kuru	Sahipli	352	18	5.676,00	1/1	5.676,00	BALIKESİR EDREMİT CAMVASAT
Zeytinlik	Sulu	Kira	0	652	17.550,00	1/1	17.550,00	MANİSA SARIGÖL AFŞAR
ALT TOPLAMLAR		Sulu Arazide		Kuru Arazide		Genel Toplam		23.226,00
		Sahipli		Sahipli		5.676,00		Sulu Arazi 17.550,00
		Kira/Ortak/Muv.		Kira/Ortak/Muv.		17.550,00		Kuru Arazi 5.676,00

Ekilen Ürün Varlığı

Ekilen Ürün T.	Ekiliş Durumu	Sulama	Ekiliş	Ekiliş m ²	Ada	Parsel	Arazi T.	Ağaç
Yağlık zeytin		Kuru	1.Ekiliş	5.676,00	352	18	Zeytinlik	0
Yağlık zeytin		Sulu	1.Ekiliş	17.550,00	0	652	Zeytinlik	0
ALT TOPLAMLAR		Birinci Üründe		İkinci Üründe		Serada		
		Sulu 17.550,00		Sulu		Sulu		
		Kuru 5.676,00		Kuru		Kuru		

Ekilen Ürün Genel Toplam

Ekilen Ürün T.	Ekiliş	Toplam Ekiliş m ²
Yağlık zeytin	1.Ekiliş	23.226,00

Alet / Makine Varlığı

Cinsi	Modeli	Gücü (Bg)	Adet

Hayvansal Varlığı

Cinsi	Türü	Miktar	Cinsiyet

Bina / Tesis Varlığı

Bina/Tesis Adı	Ebadı	Yılı	Adet	Kapasite	Birim
ALT TOPLAMLAR	Toplam Bina/T. Varlığı		0		

İş bu belge Gelir Vergisi Kanununun 53.maddesi ile 6964 sayılı Kanununun 5184 sayılı kanuna 3/e ve 12/f maddeleri gereğince düzenlenmiş olup, çiftçi kütüğünde mevcut kayıtlara uygundur.

Veriliş Nedeni : 2017 Ç.K.S. BELGESİ
Belge Tazim Tarihi : 30.06.2017
Belgeyi Tazim Eden : SÜLEYMAN ERDOĞAN

Mehmet ERTAŞ
Başkan Yardımcısı

B- Arazi Bilgileri (Farklı Köylerde / Mahallelerde bulunan parseller için köylü mahallesi bazında bu form aynı ayrı tanzim edilecektir)

2017

İl Adı: BALIKESİR İlçe Adı: EDREMİT Köy Adı: CAMVASAT

Sıra No	Tapu	Keşif No	Keşif Tarihi	Ada No	Arazi Miktarı				Arazinin Vahşi	Tarım Parsel No	Çiftçi Beyanına Göre Kullanım Şekli				Sulama Durumu	Arazi Sahibinin TC / Vergi No	Tasarruf Şekli	Sözleşme Başlangıç Tarihi	Sözleşme Bitiş Tarihi			
					Parsel Alanı	Hissesi	Kullanılan Alan	Çiftçi Beyanına Göre Kullanım Şekli			Sulama Durumu	Kullanım Hakkı Alınmış Tarım Araçları İçin										
1	X			352	18	5	676	1	1	5	676	ZEYTİNLİK	115683299	5.676	ZEYTİN / YAĞLIK	01/01/1990	01/01/2025	Kuru	63898023582	Kendi Malı		
					Toplam																	
					5																	
Çiftçi kayıt formunda bulunan bilgilerin doğruluğunu, yukarıda yazılı arazileri işlediğini veya üretimi yaptığını beyan ederim. / J.26.										Çiftçinin köyümüz sınırları içerisinde bulunan yukarıdaki arazileri işlediğine veya üretimi yaptığını dair beyanını ve bilgilerinin doğruluğunu onaylız. / J.26.												
Adı Soyadı: MUCAHİT KIVRAK					CAMVASAT Köyü / Mahallesi Muhtarı:					Aza					Aza							
TC / Vergi No: 63898023582					İmza / Mühür:					İmza					İmza							
İmza:																						

3 / 3

kivrak@gmail.com

13

Müstahsil makbuzu nedir?

Üreticinin ürününü alırken kesilen
faturaya denir.

MUSTAFA ÖZ

ZEYTİN ve ZEYTİN YAĞI İMALATI

Mrk: Cumhuriyet Mah. Millet Cd. No: 33 - ÇAN

Depo Adres: Cevatpaşa Mh. Donanma Sk.

No: 1 - ÇANAKKALE

Çan VD: 217 693 863 72

Tel: 0.546 211 10 54

MÜSTAHSİL MAKBUZU

SERİ -A SIRA

№ 072



İL KODU 17

Tarih : / / 201

CİNSİ	MİKTARI	FİYATI	TUTARI

TOPLAM	
% STFJ. V. TEVK.	
%	
% o. MERA FONU	
% TAR. BAĞ-KUR KES.	
Kesintiler Toplamı	
NET ÖDENEN	

YALNIZ :

SATICININ	İMZASI
Adı Soyadı :	
Ünvanı :	
V.D./H.No :	
Adresi :	

Basım Yeri: Sebat Matbaa Aziz Bozguç Tel : 412 00 63 Ç.Kale Cd. No.39/A Çan V.D. 306 403 209 30 Anış. Tar. 24.10.2012 Bas. Y. 2013

OLİVA GIDA SANAYİ TİCARET LİMİTED. ŞİRKETİ

Söke - İzmir Karayolu 4. Km.
Gaye San. Sit. Karşısı Söke / AYDIN
Tel: 0.256 554 64 67 Cep: 0.532 237 0300
Söke V. D. H. No. 641 030 63 15



Müstahsil Makbuzu

Seri - A

Sıra

No 1056

II. Örnek

Tarih : 21/12/201...

ÇİFTÇİNİN

Adı Soyadı : Mehmet KOCARUAK Tevkifat Tutarı :

Adresi : Z. Paşa Mh. Bakırçay Sk. 16/11 Söke Bağ - Kur No. : 16333773366

Baba Adı : Doğum Tarihi ve Yeri :

C İ N S İ	Kilo	Adet	FİYATI	TUTARI
İndelik Yaprak	460	kg.	5.00	2300.00
Pirinç	11504	kg	0.04	460.00
%.....Stopaj				
Bağ - Kur				
Borsa % 0,2				
Kesintiler top				
TOPLAM				2760.00
KESİNTİLER				5.52
ÖDENEN				2754.48

Yalnız : İhsan Yalçınzelli bin 74

Karşılıklı olarak

Basım Yeri : DİLEK OFSET Matbaacılık Cenk Gemicioğlu
Koyuncuoğlu Psj. No. 58 SÖKE Tel : 518 55 38 Söke V. D. H.
No. 324 130 370 14 Basım Yılı 2010 Anlaşma. Tar. 12.1.2010 - 133

Müstah. İmzası

Tüç. İmzası

OLİVA GIDA
SANAYİ TİCARET LTD. ŞTİ.
Söke - İzmir Karayolu 4. Km.
Gaye San. Sit. Karşısı Söke / AYDIN
Söke V D H. No 641 030 63 15

KAYIT ONAY

İŞYERİ AÇMA VE ÇALIŞMA RUHSATI

İşyeri Açma ve Çalışma Ruhsatlarına İlişkin Yönetmelik kapsamında olmadığı için işyeri açma ve çalışma ruhsatı alamayacak olan gıda işletmelerinden kayıt işlemleri sırasında bu belge istenmeyecek olup bu belgenin yerine ilgili kurumdan İşyeri Açma ve Çalışma Ruhsatlarına İlişkin Yönetmelik kapsamında olmadığı için işyeri açma ve çalışma ruhsatı verilemediğine dair resmi yazı istenecektir. Bu işletmeler GGBS ye girilirken resmi yazının tarihi ve no'su, işyeri açma ve çalışma ruhsat tarih ve no'su yerine girilecek olup ayrıca açıklama kısmına “Bu İşletme İşyeri Açma ve Çalışma Ruhsatlarına İlişkin Yönetmelik kapsamında değildir.” ifadesi yazılacaktır.

KAYIT ONAY

İŞYERİ AÇMA VE ÇALIŞMA RUHSATI

Gıda işletmelerinin kayıt ve onay işlemlerine ilişkin başvuru beyannamesindeki bilgiler (işletme ünvanı, adres vb.) ile işyeri açma ve çalışma ruhsatındaki bilgiler arasında uyumsuzluk tespit edilmesi veya şüpheye düşülmesi halinde söz konusu belgedeki bilgilerin doğruluğunun ve belgenin geçerliliğinin işyeri açma ve çalışma ruhsatı vermeye yetkili kurumdan sorgulanması gerekmektedir.

KAYIT ONAY

İŞYERİ AÇMA VE ÇALIŞMA RUHSATI

İşyeri Açma ve Çalışma Ruhsatlarına İlişkin Yönetmelik gereği 1 inci sınıf gayri sıhhi müesseselere deneme izni verilebilmekte ve deneme izni, deneme izni süresince işyeri açma ve çalışma ruhsatı yerine geçmektedir.

Kayıt/Onay Yönetmeliğinin 13 üncü maddesine göre işyeri açma ve çalışma ruhsatının herhangi bir nedenle iptal edilmesi halinde işletme kayıt/onay belgeleri de geçerliliğini kaybetmektedir. Bu nedenle deneme izni almış olan işletmelere kayıt/onay belgeleri düzenlenirken deneme izninin geçerlilik süresinin yazılmasına gerek bulunmamaktadır.

KAYIT ONAY

İŞYERİ AÇMA VE ÇALIŞMA RUHSATI

İşyeri açma ve çalışma ruhsatındaki faaliyet konuları ile Kayıt/Onay

Yönetmeliğindeki faaliyet konularının aynı olmadığı durumlarda, verilen işyeri açma ve çalışma ruhsatında yer alan faaliyet konusunun Kayıt/Onay

Yönetmeliğindeki gıda işletmelerinin faaliyet konularından hangisine karşılık geldiğine ilişkin husus Kayıt/Onay Yönetmeliğinin eklerine göre irdelenmeli ve faaliyet konusu belirlenmelidir.

KAYIT ONAY

ONAY USUL VE ESASLARI

Gıda işletmelerine şartlı onay/onay verilme aşamasında işletmede yapılan resmi kontrol sonuçlarına ait raporun gıda işletmecisine bildirim;

Resmi kontrolü takiben işletmede yapılabileceği gibi

Daha sonra hazırlanarak da yapılabilir.

KAYIT ONAY

ONAY USUL VE ESASLARI

Gıda işletmesine şartlı onay/onay verilmeden önce gıda üretiminde kullanılacak su,
17/2/2005 tarih ve 25730 sayılı Resmi Gazete' de yayımlanan İnsani Tüketim Amaçlı
Sular Hakkında Yönetmelik

KAYIT ONAY

ONAY USUL VE ESASLARI

Onaylı bir işletmede, kayıt kapsamındaki bir faaliyetin yapılması durumunda gıda işletmecisi;

Kayıt kapsamındaki faaliyeti için ayrıca kayıt belgesi ve numarası alabilir ve bu kayıt numarasını sadece kayıt kapsamında üretilen ürünlerin etiketinde kullanır.

Kayıt kapsamındaki faaliyeti için ayrıca kayıt belgesi ve numarası almadığı durumda kayıt kapsamında üretilen ürünlerin etiketinde tanımlama işaretini kullanmadan işletmenin onay numarasını kayıt numarası gibi kullanır.

KAYIT ONAY

ONAY USUL VE ESASLARI

Şartlı onay belgesindeki onay numarasında yer alan “G” harfinin, tanımlama işareti ve sağlık işareti bulunması zorunlu değildir.

Gıda işletmesine şartlı onay/onay verilirken aynı adreste birden fazla kategori ve her kategoride bir veya birden fazla faaliyette bulunulması durumunda bütün bu kategori ve faaliyetler için tek onay numarası verilecek ancak her kategori için ayrı onay belgesi düzenlenecektir. Bu kategori ve faaliyetlerin aynı adreste veya kampüste yapılması şartıyla aynı binada veya ayrı binalarda yapılmış olması uygulamayı deęiřtirmez.

Kayıt/Onay Yönetmeliğinin Ek-3 ve Ek-7 nin 6 ncı maddelerindeki çalışma belgesi veya sözleşme, çalıştırılması zorunlu personel için gıda işletmecisinden istenmektedir. Bu belgeler 5996 sayılı Kanunun Ek-1 'ine göre personel çalıştırmak zorunda olmayan gıda işletmelerinden istenmeyecektir.

Kayıt/Onay Yönetmeliğinin Ek-7'sinde belirtilen yerleşim krokisi teknik resim kurallarına göre çizilecek ve doğruluğu gıda işletmecisi tarafından tasdik edilecektir. Krokide belirtilmesi gereken odalar/bölmeler, makine-ekipman yerleşimi, ürün akışları, drenaj kanalları ve atık su yönleri, sıhhi tesisat planı, personel hareketleri gibi bilgiler aynı krokide yer alabileceği gibi farklı krokiler şeklinde de düzenlenebilir.

Dondurma üretiminde kullanılan işlenmiş hayvansal gıda bileşenlerinin (pastörize krema, pastörize süt, süt tozu vb.) onaylı bir işletmeden temin edilmesi halinde dondurma üretimi Gıda Hijyeni Yönetmeliğinin ilgili hükümlerine tabi olup bu faaliyet kayıt kapsamında değerlendirilecektir.

Dondurma üretiminde işlenmemiş hayvansal gıda bileşenlerinin (çiğ süt, çiğ krema) kullanılması halinde dondurma üretimi Gıda Hijyeni Yönetmeliği ile Hayvansal Gıdalar için Özel Hijyen Yönetmeliği'nin ilgili hükümlerine tabi olup bu faaliyet onay kapsamında değerlendirilecektir. Ancak, işlenmemiş hayvansal gıda bileşenlerinin (çiğ süt, çiğ krema) kullanılması ile elde edilen dondurmanın sadece üretildiği yerde son tüketiciye satıldığı perakende işletmeler kayıt kapsamındadır.

Hayvansal gıdaların depolandığı müstakil soğuk depolar aldıkları hayvansal gıdayı aynı sıcaklık derecesinde muhafaza ediyorsa Hayvansal Gıdalar İçin Özel Hijyen Kuralları Yönetmeliği'ndeki özel sıcaklık gerekliliklerinin uygulanması şartıyla kayıt kapsamında değerlendirilecektir.

Hayvansal gıdaların depolandığı müstakil soğuk depolar, aldıkları hayvansal gıda üzerinde dondurma işlemi uyguluyorsa onay kapsamında değerlendirilecektir.

Öncelikli kullanım amacı konut olan ancak içinde gıdanın düzenli olarak piyasaya arzı için hazırlandığı yerler, hazırlanan bu gıdanın, hazırlandığı yerde veya yerel pazarlarda hazırlayan tarafından sadece son tüketiciye sunulması durumunda perakende kapsamında değerlendirilerek kayıt altına alınacaktır. Bu gibi yerler kayıt belgesi ve numarası verilmeden GGBS'nin "diğer" kısmından giriş işlemi yapılacaktır.

Kapasite raporu düzenleme yetkisi, sanayiciler için 5174 sayılı “Türkiye Odalar ve Borsalar Birliđi ile Odalar ve Borsalar Kanunu” ile Türkiye Odalar ve Borsalar Birliđine, esnaf ve sanatkârlar için 5362 sayılı “Esnaf ve Sanatkârlar Meslek Kuruluşları Kanunu” ile Türkiye Esnaf ve Sanatkârlar Konfederasyonuna verilmiş olup kapasite raporları ilgili kurumlarca düzenlenmektedir.

Türkiye Odalar ve Borsalar Birliđine bađlı oda ve borsaların üyesi olan gıda işletmelerine, bađlı oldukları oda tarafından kapasite raporunun düzenlenememesi durumunda bu işletmelere ilgili oda tarafından toplam personel sayısı ve makinelerin toplam beygir gücü bilgilerini içerecek şekilde düzenlenecek ekspertiz raporu kayıt ve onay işlemlerinde kabul edilecektir.

Esnaf ve Sanatkârlar Odasına baęlı olarak faaliyet gösteren bütün gıda işletmelerine, ilgili oda tarafından kapasite raporu düzenlenebildięi için söz konusu gıda işletmelerinden Esnaf ve Sanatkârlar Odası, Esnaf ve Sanatkârlar Odaları Birlięi ile Türkiye Esnaf ve Sanatkârlar Konfederasyonunun onayının bulunduęu kapasite raporu istenecektir.

Gıda işletmelerinin kayıt ve onay işlemlerinde kapasite raporundaki bilgilere göre 5996 sayılı Veteriner Hizmetleri, Bitki Saęlığı, Gıda ve Yem Kanunu'nun Ek-1'inde belirtilen meslek mensubu personellerin istihdamı saęlanmalıdır.

Şartlı onay/onay belgesi verilmesi için yapılacak kontrol ve denetimlerde kullanılmak üzere herhangi bir denetim ve kontrol formu (Check List) hazırlanmayacak olup şartlı onay/onaya ilişkin işlemlerde ilgili yönetmeliklerin bütünü değerlendirilerek işlemler sonuçlandırılacaktır.

Şartlı onay/onay belgesindeki işletme kategorisi ve işletme faaliyeti bölümü, Gıda İşletmelerinin Kayıt ve Onay İşlemlerine Dair Yönetmeliğin Ek-13'ünde yer aldığı şekilde doldurulmalıdır.

Sadece son tüketiciye satış yapan kasap dükkanları veya marketlerdeki et reyonları Veteriner Hizmetleri, Bitki Sağlığı, Gıda ve Yem Kanunundaki perakende tanımını ve kayıtlı işletme kapsamında değerlendirilecektir. Ancak; bu işyerleri Türk Gıda Kodeksi kapsamında ürünlerin satış şekline ilişkin mevzuat hükümlerini de göz önüne almak zorundadır.

Gıda ile temas eden madde ve malzemelerin üretildiđi yerler,

Gıda İşletmelerinin Kayıt ve Onay İşlemlerine Dair Yönetmelik kapsamında bulunmamaktadır.

Tabldot yemek üreten işletmeler (Yemek fabrikaları) perakende işletme olarak kabul edilmekte ve kayıt kapsamında değerlendirilmektedir.

Bitkisel gıda ve işlenmemiş hayvansal gıdanın bir araya getirilerek işlenmesi ile elde edilen gıdaların üretildiği, ambalajlandığı, etiketlendiği ve son tüketiciye sunulmak üzere diğer perakendecilere gönderildiği hazır yemek üreten işletmeler onay kapsamında değerlendirilecektir.

Bitkisel gıda ve işlenmiş hayvansal gıdanın bir araya getirilerek işlenmesi veya hazırlanması ile elde edilen gıdaların üretildiği, ambalajlandığı, etiketlendiği ve son tüketiciye sunulmak üzere diğer perakendecilere gönderildiği hazır yemek üreten işletmeler kayıt kapsamında değerlendirilecektir.

Tek işletme olarak kullanılan aynı binadaki yan yana bölümlerin aynı gerçek veya tüzel kişi tarafından işletilmesi durumunda, bu bölümlerin işyeri açma ve çalışma ruhsatları aynı gerçek veya tüzel kişi adına ayrı ayrı düzenlenmiş olsa dahi, kayıt kapsamındaki tüm faaliyet alanları için tek bir kayıt belgesi düzenlenmelidir.

Çalıştırılan personel sayısı veya toplam beygir gücü dikkate alınarak çalıştırılması zorunlu personel durumu belirlenmelidir.

Gıda satış yerlerinde ayrı satış reyonlarının aynı gerçek veya tüzel kişi tarafından işletilmesi durumunda, bu reyonların işyeri açma ve çalışma ruhsatları aynı gerçek veya tüzel kişi adına ayrı ayrı düzenlenmiş olsa dahi, kayıt kapsamındaki tüm faaliyet alanları için tek bir kayıt belgesi düzenlenmelidir. Ancak, reyonlara ait işyeri açma ve çalışma ruhsatlarının farklı kişiler adına düzenlenmiş olması durumunda, bu kişiler adına ayrı ayrı kayıt belgesi düzenlenmelidir.

KAYIT ONAY

ÇALIŞTIRILMASI ZORUNLU PERSONEL

Hayvansal gıdaların depolandığı müstakil soğuk depolar, Kanunun Ek-1'nde yer alan “Yukarıda sayılan gıda iş kollarının dışında, 30 beygir üzeri motor gücü bulunan veya toplam 10 kişiden fazla personel çalıştıran gıda iş yerleri” kapsamında değerlendirilmelidir.

KAYIT ONAY İSTİSNAİ HÜKÜMLER

Kayıt/Onay Yönetmeliğinin istisnai hükümler başlıklı 12 nci maddesinde yer alan faaliyetler ve işletmelere kayıt belgesi düzenlenmeyecek, bu işletmeler GGBS ye “diğer” başlığı kullanılarak kayıt numarası verilmeden girilecektir.

KAYIT ONAY GEÇİŞ HÜKÜMLERİ

Yönetmeliklerin yayımı tarihinden önce çalışma izni ve gıda sicil belgesi veya çalışma izni olarak faaliyet gösteren onay kapsamındaki işletmelere ait belgelerin onay belgesine çevrilmesi aşamasında, mevzuatta belirtilen gereklilikler için kontrol ve denetim yapılacaktır. Bu işletmelere şartlı onay belgesi verilmeden doğrudan onay belgesi verilebilecektir.

5179 sayılı Kanuna göre gıda satış yerleri ile toplu tüketim yerlerine Bakanlığımızca çalışma izni ve gıda sicili belgesi düzenlenmemekte ve bu işyerleri ilgili kurumlar tarafından düzenlenen işyeri açma ve çalışma ruhsatı ile faaliyet göstermekteydi. Bu işyerlerinin Yönetmeliğin yayımı tarihinden önce yetkili kurumlardan aldıkları işyeri açma ve çalışma ruhsatları, Kayıt/Onay Yönetmeliğinin Geçici 1'inci maddesinin (2) bendinde yer alan “eşdeğer belge” kapsamında değerlendirilerek en geç 31/12/2013 tarihine kadar kayıt yaptırmaları gerekmektedir.

Kayıt/Onay Yönetmeliğinin geçiş hükümleri başlıklı geçici 1 inci maddesi kapsamındaki gıda işletmelerinin Yönetmelik kapsamındaki onay veya kayıt belgelerini almaları durumunda eski çalışma izni, çalışma izni ve gıda sicili veya kayıt belgeleri işyerinden alınarak İl Müdürlüğündeki işletme dosyasında saklanacaktır. Ancak eşdeğer belge kapsamında olan işyeri açma ve çalışma ruhsatlarının aslının geri alınması söz konusu olmayıp bir sureti işletme dosyasında saklanacaktır. Yeni belgelerden alınacak ücretlere ilişkin hususlarda ise Bakanlığımız Destek Hizmetleri Daire Başkanlığınca yürütülen döner sermaye uygulamalarına göre işlem yapılacaktır.

Kadın		Erkek	
İyi bir işte aranan nitelikler	Puan	Puan	İyi bir işte aranan nitelikler
İş garantisi	4,16	4,21	İş garantisi
İşin kaza ve ölüm riski içermemesi	4,16	4,20	İyi bir ücret/kazanç
İyi bir ücret/kazanç	4,11	4,15	İşin kaza ve ölüm riski içermemesi
Uygun çalışma saatleri	4,08	4,05	Uygun çalışma saatleri
Değerlerime uygun olması	4,06	4,05	Başarı hissi vermesi
Başarı hissi vermesi	4,04	4,05	Değerlerime uygun olması
Meslek içinde yükselme imkanının olması	4,00	3,99	Topluma faydalı bir iş olması
Yeni beceriler kazandırması	3,94	3,99	Yeni beceriler kazandırması
İşin toplumdaki saygınlığı	3,94	3,98	Meslek içinde yükselme imkanının olması
Topluma faydalı bir iş olması	3,93	3,94	Kendi kararlarını verebilme imkânı
Stresin az olması	3,91	3,93	Stresin az olması
Kendi kararlarını verebilme imkânı	3,91	3,90	İşin toplumdaki saygınlığı
Önemli kararlarda söz sahibi olmaya imkân vermesi	3,85	3,89	Önemli kararlarda söz sahibi olmaya imkân vermesi
Bol izin ve tatil süresi	3,53	3,41	Bol izin ve tatil süresi
Kolay olması	3,46	3,41	Sorumluluk gerektirmemesi
Sorumluluk gerektirmemesi	3,44	3,34	Kolay olması
Beden ile çalışmayı gerektirmemesi	3,44	3,34	Beden ile çalışmayı gerektirmemesi
İlginç bir iş olması	2,73	2,63	İlginç bir iş olması

Mesleki itibar bakımından en alt sırada yer alan mesleklere bakıldığında bu mesleklerin ortak özelliğinin bedensel, geçici, güvencesiz, ileri düzey eğitim ve beceri gerektirmeyen, basit ve kısa süreli bir talim ile öğrenilebilen, kazancı düşük işler oldukları görülür.

Tablo 3. En Yüksek Mesleki İtibara Sahip 20 Meslek

Sırası	Meslekler	Puanı
1	Tıp Doktoru	87,17
2	Hâkim	84,26
3	Üniversite Profesörü	83,73
4	Pilot	82,65
5	Büyükelçi	82,16
6	Vali	82,04
7	Diş Hekimi	81,93
8	Yüzbaşı	80,69
9	General	80,68
10	Avukat	79,7
11	Milletvekili	79,12
12	Mimar	78,76
13	Belediye Başkanı	78,26
14	Öğretmen	78,19
15	Psikolog	76,99
16	Makine Mühendisi	72,72
17	Genel Müdür (Kamu)	72,42
18	Araştırma Görevlisi	71,41
19	Elektrik Mühendisi	71,4
20	Astsubay	71,18

10.07.2023

Tablo 4. En Düşük Mesleki İtibara Sahip 20 Meslek

Sıra	Meslek	Ortalama Skor
114	İnşaat İşçisi	37,99
115	Tekstil Çalışanı/İşçisi	37,87
116	Balıkçı (Balık Avlayan Kişi)	37,78
117	Arıcı	37,41
118	Pazarıcı	37,12
119	Ayakkabı Yapımcısı/Tamircisi	36,49
120	Boyacı	36,42
121	Sıvacı	35,94
122	Tarım İşçisi/Irgat	35,61
123	Bina-Büro Temizlikçisi	34,86
124	Ütücü	34,56
125	Ayakkabı Boyacısı	33,62
126	Çöpçü	33,22
127	Sokak Satıcısı/Seyyar Satıcı	33,18
128	Apartman Görevlisi/Kapıcı	33,04
129	Astrolog/Falci	32,35
130	Gündelik Temizlikçi	31,51
131	Hamal	29,41
132	Düzensiz İşlerde Çalışan İşçi	27,88
133	Dansöz	24,42

© zeytinist

kivrak@gmail.com

48

Mesleki İtibarın Beş Grubu

Mesleki itibar bakımından beş anlamlı grup tespit edilmiştir.

1. Güçlü Meslekler: En tepede yer alan meslekler iyi bir eğitim gerektiren, mesleki otonomi ve otoriteye sahip, iyi kazanan ve çoğunlukla kamusal gücü kullanan mesleklerdir.

2. Eğitimli Yüksek Vasıflı Meslekler: Takip eden grup ise genellikle eğitimle elde edilen beyaz yakalı yarı yönetsel uzman profesyonel mesleklerdir.

3. Vasıflı Rutin Meslekler: Bu grupta iyi bir lise veya genellikle standart bir üniversite eğitimiyle elde edilen ve rutin bir şekilde ofis ortamında bilgiye dayalı olarak icra edilen meslekler yer almaktadır.

4. Zanaat ve Esnaf Meslekleri: Bu grupta geleneksel kendi işinde çalışan zanaatını icra eden geniş küçük esnaf ve zanaatkarların meslekleri bulunmaktadır.

5. Bedensel Meslekler: Bu grupta bedensel çalışmaya dayalı, kirlenmeyi içeren, genellikle daha az güvenceli, iş güvenliği düşük, daha az kazanan meslekler yer almaktadır.

İmam, öğretmen, müteahhit gibi bazı kategori dışı istisnalar olmakla birlikte genellikle bu grupta işlemektedir.

Çizelge1. Okul Eğitimi ile Yayım Eğitimi Arasındaki Farklılıklar

Okul Eğitimi	Yayım Eğitimi
1. Öğretmen teorik bilgiden pratiğe doğru bir yol izler.	1. Öğretmen (Yayım Elemanı) pratik bilgi ile başlar, gerekirse daha sonra teorik bilgi verebilir..
2. Öğrenciler konular üzerine çalışır.	2. Çiftçiler sorunlar üzerinde çalışır.
3. Öğrenciler, kendilerine verilen belirli bir içeriği kabul etmek zorundadır.	3. Belirli bir çalışma süresi veya içerik yoktur. Çiftçiler, içeriğin oluşumuna yardımcı olur.
4. Otorite öğretmendir.	4. Otorite çiftçiler ile paylaşılır.
5. Derslere devam etme zorunluluğu vardır.	5. Katılım isteğe bağlıdır.
6. Öğretmen öğrencilere talimat verir.	6. Yayım Elemanı hem öğrenir hem de öğretir.
7. Eğitim sadece öğretmenle verilir.	7. Eğitim yerel liderler aracılığıyla da verilebilir.
8. Bilgi akışı yukarıdan aşağıya doğrudur.	8. Bilgi akışı çoğunlukla yataydır.
9. Öğrenciler oldukça homojen bir gruptur.	9. Çiftçiler oldukça heterojen bir gruptur.
10. Değişmez kurallar vardır.	10. Esnek bir yapısı vardır.
11. Önceden belirlenmiş / planlanmış bir program uygulanır.	11. Çiftçilerin ve yerel halkın ilgi ve ihtiyaçlarını esas alan programlar uygulanır.
12. Teorik bilgi ağırlıklıdır	12. Yaşana problemlere acil çözümler üretmek amacıyla pratik bilgilere yer verilir.

En yüksek itibar puanına sahip 10 meslek

Tıp Doktoru (87,17)



Üniversite Profesörü (83,73)



Hâkim (84,26)



Pilot (82,65)



Büyükelçi (82,16)



Vall (82,04)



General (80,68)



Avukat (79,7)



Dış Hekiml (81,93)



Yüzbaşı (80,69)



En düşük itibar puanına sahip 10 meslek



Ütücü (34,56)

Ayakkabı Boyacısı
(33,62)



Çöpçü (33,22)

Sokak Satıcısı / Seyyar
Satıcı (33,18)



Apartman
Görevlisi (33,04)



Astrolog/Falçı
(32,35)



Gündelik
Temizlikçi (31,51)



Hamal
(29,41)



Düzensiz İşlerde
Çalışan İşçi (27,88)

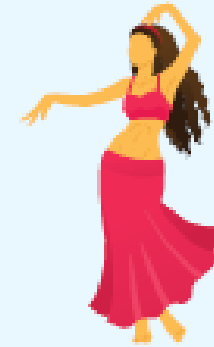

Dansöz (24,42)

En çok yükselen 10 meslek

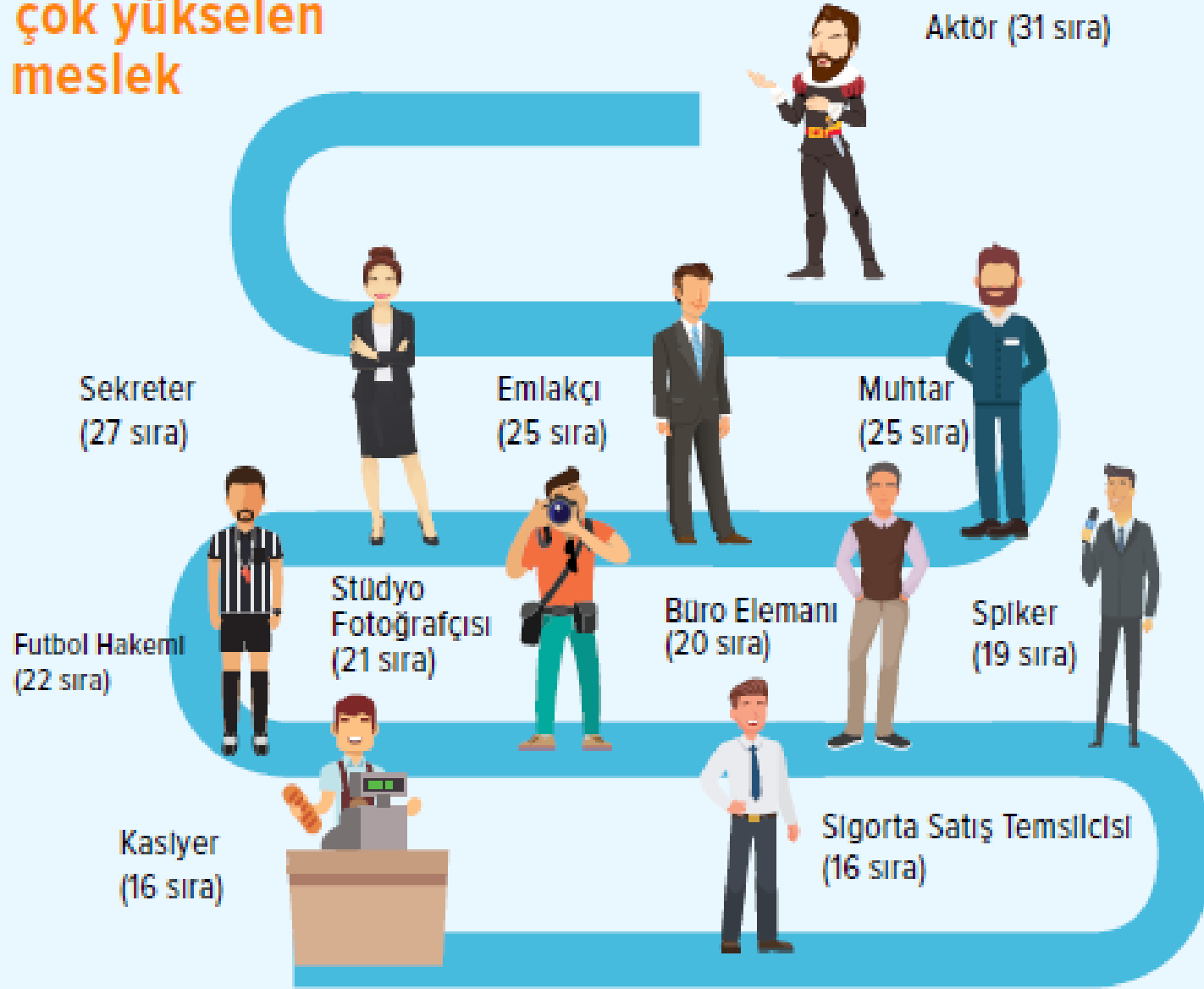

En çok düşen 10 meslek



* Mesleklerin itibar puanlarındaki yükseliş ve düşüş 2015 yılında yapılan ilk mesleki itibar araştırmasına göre belirlenmiştir.

İyi bir işte aranan beş temel özellik

1. İş garantisi
(4,15)



2. İyi bir
ücret (4,13)



3. İşin kaza ve ölüm
riski içermemesi (4,12)



4. Uygun çalışma
saatleri (4,05)



5. Değerlerime
uygun olması
(4,05)



Çalışmanın anlamını oluşturan beş ana nitelik

1. İnsanın önce kendine
ve ailesine zaman
ayırması gerekir (3,77)



2. Hayatı anlamlı
kılmak için
çalışmak
şarttır (3,69)



3. Çalışmak, topluma
karşı bir görevdir
(3,65)



4. Çalışmak toplumda
itibar görmek için
şarttır (3,64)



5. Zengin olmak için
işini/mesleğini iyi
yapmak yetmez (3,56)



En çok yapılmak istenen 10 meslek/iş



Öğretmen (749 Kişi)



Hekim (747 Kişi)



Avukat (412 Kişi)



Polis (318 Kişi)



Mimar (171 Kişi)



Mühendis (291 Kişi)



Hemşire (220 Kişi)



Hakim (185 Kişi)



Pilot (155 Kişi)



Savcı (128 Kişi)

En çok yapılmak istenmeyen 10 meslek/iş



Temizlikçi
(352 Kişi)



İşçi (264 Kişi)



Çöpçü (255 Kişi)



Garson (199 Kişi)



Hamal (182 Kişi)



Hekim (163 Kişi)



İnşaat İşçisi
(150 Kişi)



Polis (130 Kişi)



Öğretmen (123 Kişi)



Çiftçi (116 Kişi)

Kadınlara Göre En Yüksek İtibarlı 10 Meslek

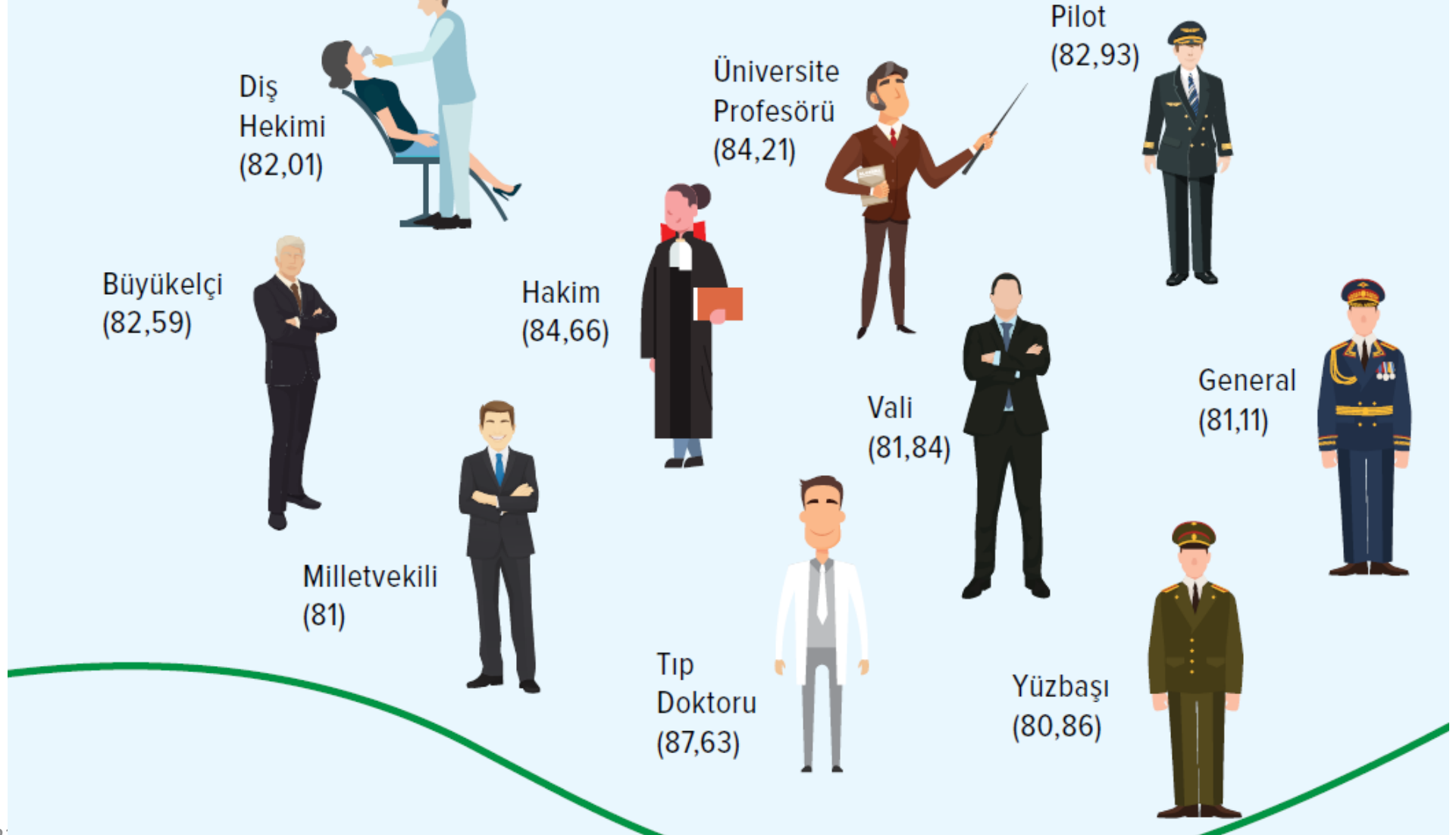

Erkekler Göre En Yüksek İtibarlı 10 Meslek

Diş
Hekimi
(81,86)



Hakim
(83,92)



Üniversite
Profesörü
(83,34)



Pilot
(82,41)



General
(80,34)



Milletvekili
(78,61)



Tıp
Doktoru
(86,78)



Büyükelçi
(81,81)



Vali
(82,21)



Yüzbaşı
(80,53)



Böyle bir hayaliniz varsa şimdiden başlayın çalışmaya....





Sorularınız varsa cevaplayayım.

Daha sonra aklınıza soru gelirse lütfen yüz yüze, e posta veya telefon yoluyla ulaşınız.





Bu ders notları zeytincilik programı öğrencileri, Kursiyerler, sektör temsilcileri, diğer üniversitelerde okuyan önlisans, lisans, yüksek lisans ve doktora öğrencileri ile araştırmacılara yönelik hazırlanmıştır. Daha detay bilgiye ulaşmak isterseniz lütfen iletişime geçiniz.

DERS NOTLARI SÜREKLİ YENİLENMEKTEDİR.
LÜTFEN DAHA ÖNCE İNDİRDİĞİNİZ DERS NOTU VARSA
YENİ TARİHLİ OLAN DERS NOTUNU TERCİH EDİNİZ.
NOTLARDA HATALI ve
EKSİK BİR YER GÖRDÜĞÜNÜZDE LÜTFEN BİLDİRİNİZ.

Dr. Mücahit KIVRAK

0 505 772 44 46

kivrak@gmail.com

www.zeytin.org.tr

www.mucahitkivrak.com.tr

Sosyal medya iletişim

<https://www.facebook.com/mucahit.kivrak>

<https://twitter.com/zeytinist>

<https://instagram.com/zeytinist/>

<https://www.youtube.com/channel/UCNDXadH7jpB0FVRLbEvtqHA>