



**Dr. Mücahit KIVRAK<sup>1</sup>**

**<sup>1</sup> BAÜN Edremit Myo**

## **Zeytincilik ve Zeytin İşleme Teknolojisi Programı**



**[kivrak@gmail.com](mailto:kivrak@gmail.com)**

**0505 772 44 46**



# KARADENİZ BÖLGESİ

Bölgede zeytincilik Artvin, Trabzon, Samsun ve Sinop illerindeki mikro klimalar dışında gelişme imkanına sahip değildir.

Çoğunlukla bölgenin ekonomik yapısını oluşturan ürünlerin yanında son sıralarda yer almaktadır.

Diğer ürünlerin ekili-dikili olduğu alanlarda kenar ağacı konumundadır Türkiye dane üretiminin %0.2'sini oluşturmaktadır.

Elde edilen ürünün yaklaşık %77'si küçük aile işletmelerinde sofralık olarak değerlendirilir.

Bölgenin kendi yöresel çeşitleri yanında son yıllarda diğer bölgelerden gelen çeşitlere de rastlanır.

Ülkemizin kuzeyindeki bu bölgede, Zonguldak, Kastamonu, Sinop, Ordu, Samsun, Trabzon ve Artvin illerinde kuzey rüzgarlarından korunaklı kısımlarda zeytincilik yapılmaktadır.

Bölgenin kendi yöresel çeşitleri yanında son yıllarda diğer bölgelerden gelen çeşitlere de rastlanır. Bölge çeşitleri; Butko, Görvele, Marantelli, Patos, Otur, Sati, Samsun salamuralık, Samsun tuzlamalık, Samsun kırmızı tuzlamalık, Samsun yağlık, Sinop No.1, Sinop No.2, Sinop No.4, Sinop No.5, Sinop No.6, Trabzon yağlıktır.

TRABZON YAĐLIK;  
Orijini :TRABZON

MARANTELLİ;  
Orijini :TRABZON

# MARENTELLİ

Trabzon'un Akçaabat ilçesinde yaygın olan bölge çeşididir.

Meyvesi ve çekirdekleri iri olup erken olgunlaşır. Bölge çeşitleri içinde en az yağ içerir. Soğuğa karşı dayanıklıdır.

Yöresinde yağlık olarak değerlendirilir.

HASTOS;  
Orijini :TRABZON



## PATOS

Trabzon ve civarında yaygın olan bölge çeşididir. Meyveleri küçük, çekirdekleri çok iri olup % 26.8 oranında yağ içerir.

Meyveleri erken kararır, olgunluk dönemi uzundur. Genelde yöresinde sofralık olarak değerlendirilir.

TUZLAMALIK;  
Orijini :SAMSUN

GÖRVELE;  
Orijini :SAMSUN

SAMSUN YAĐLIK;  
Orijini :SAMSUN

AĞAÇ NO 1;  
Orijini :SİNOP

AĞAÇ NO 2;  
Orijini :SİNOP

AĞAÇ NO 4;  
Orijini :SİNOP

AĞAÇ NO 5 ;  
Orijini :SİNOP

AĞAÇ NO 6;  
Orijini :SİNOP

SAMSUN TUZLAMALIK;  
Orijini :SAMSUN

OTUR;  
Orijini :ARTVIN

BUTKO;  
Orijini :ARTVIN



## OTUR

Artvin ve civarında yaygındır. Meyveleri iri ,çekirdekleri orta irilikte olup yüksek oranda yağ içerir. Erken olgunlaşır fakat olgunluk periyodu uzundur.

Soğuğa dayanıklı olduğundan geçit

bölgeler için önerilebilir. Yağlık ve sofralık olarak değerlendirilir.

# Sinop İlindeki bazı zeytin ağaçları



kivrak@gmail.com  
cahitkivrak.com.tr

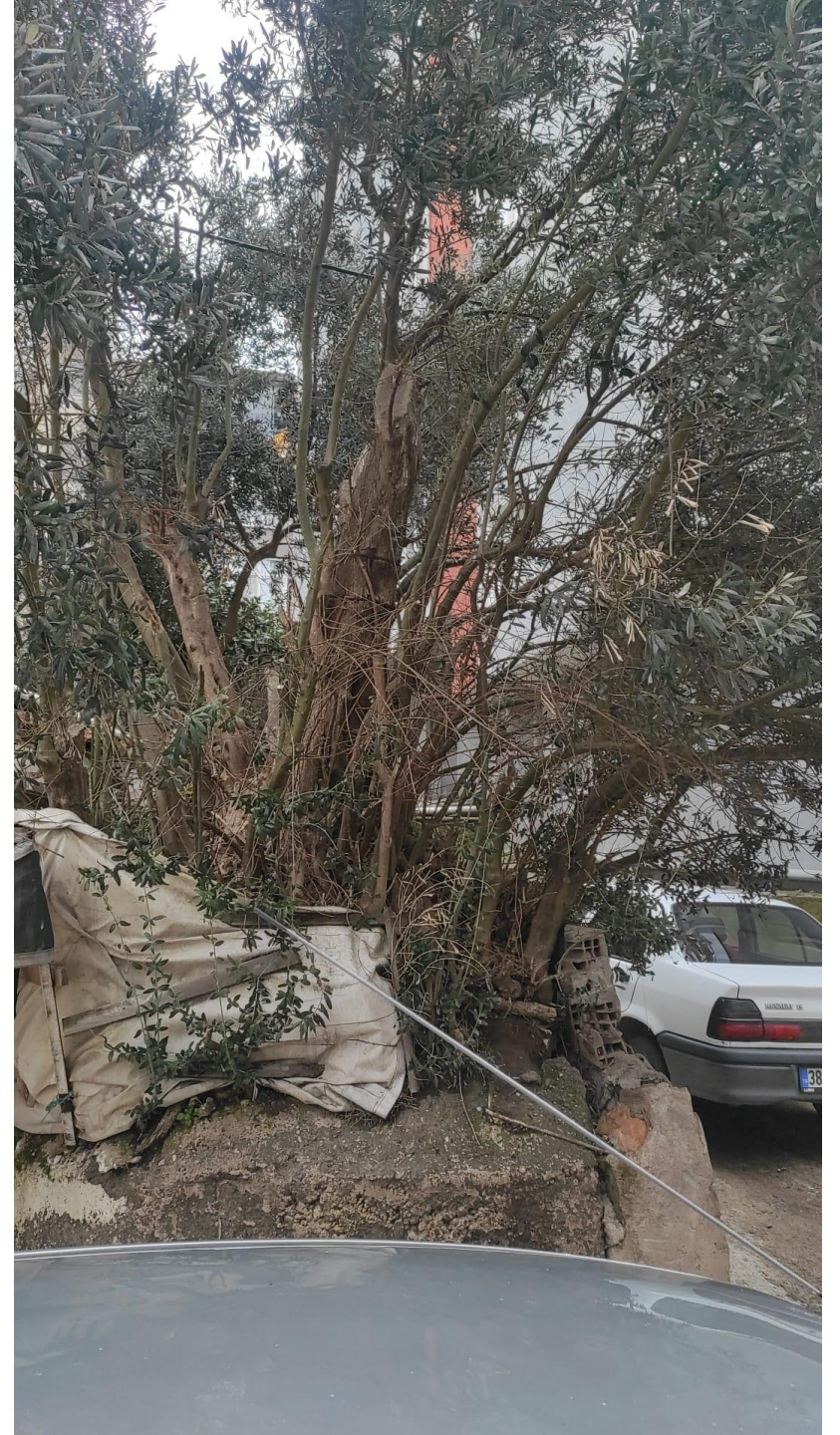



Sorularınız varsa cevaplayayım.

Daha sonra aklınıza soru gelirse lütfen yüz yüze, e posta veya telefon yoluyla ulaşınız.



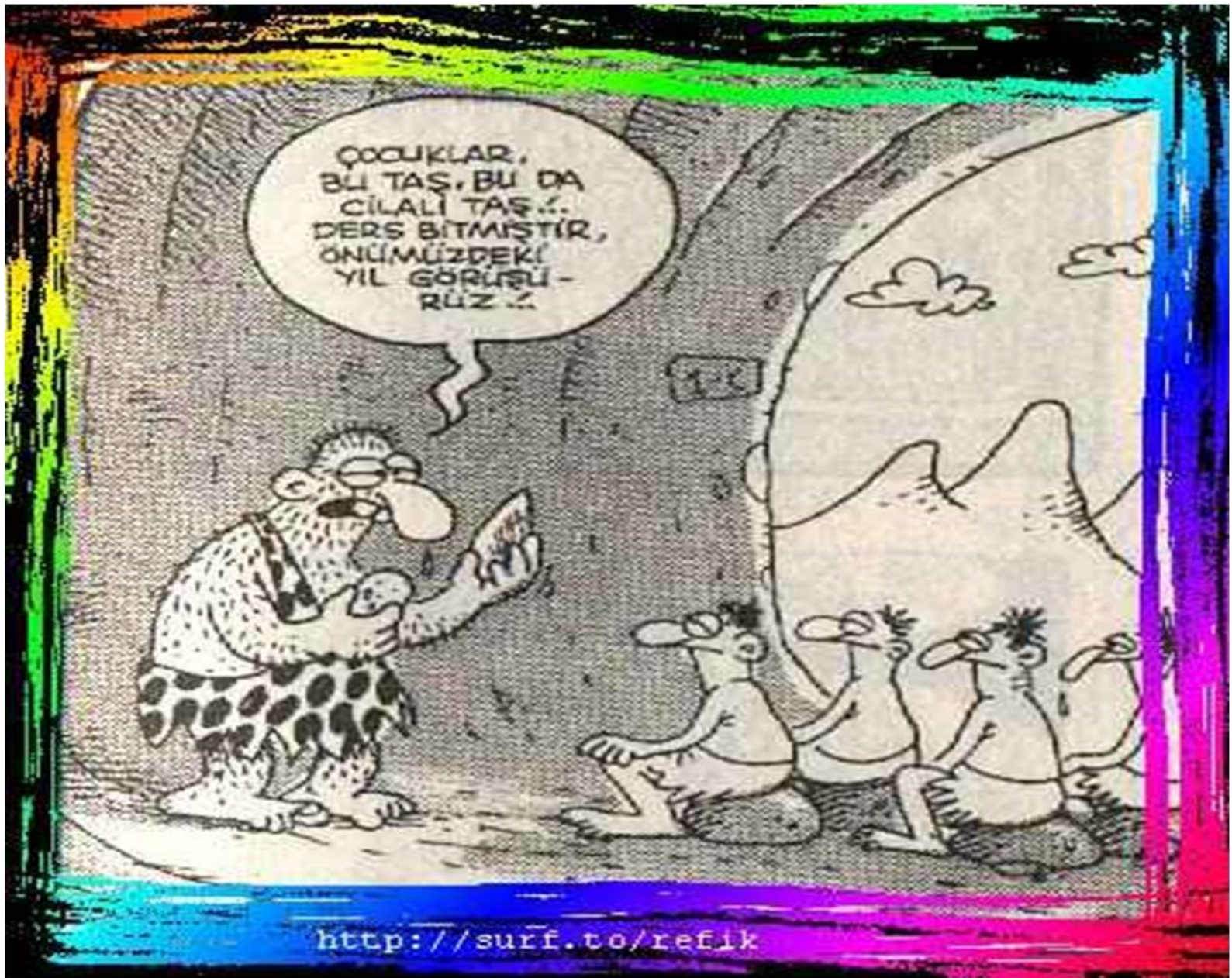

Bu ders notları zeytincilik programı öğrencileri, Kursiyerler, sektör temsilcileri, diğer üniversitelerde okuyan önlisans, lisans, yüksek lisans ve doktora öğrencileri ile araştırmacılara yönelik hazırlanmıştır. Daha detay bilgiye ulaşmak isterseniz lütfen iletişime geçiniz.

DERS NOTLARI SÜREKLİ YENİLENMEKTEDİR.  
LÜTFEN DAHA ÖNCE İNDİRDİĞİNİZ DERS NOTU VARSA  
YENİ TARİHLİ OLAN DERS NOTUNU TERCİH EDİNİZ.  
NOTLARDA HATALI ve  
EKSİK BİR YER GÖRDÜĞÜNÜZDE LÜTFEN BİLDİRİNİZ.



Dr. Mücahit KIVRAK

0 505 772 44 46

[kivrak@gmail.com](mailto:kivrak@gmail.com)

[www.zeytin.org.tr](http://www.zeytin.org.tr)

[www.mucahitkivrak.com.tr](http://www.mucahitkivrak.com.tr)

## Sosyal medya iletişim

<https://www.facebook.com/mucahit.kivrak>

<https://twitter.com/zeytinist>

<https://instagram.com/zeytinist/>

<https://www.youtube.com/channel/UCNDXadH7jpB0FVRLbEvtqHA>